

# Ruta Temática 1

## “Las Fuentes y las Viñas”: Norte del Pueblo

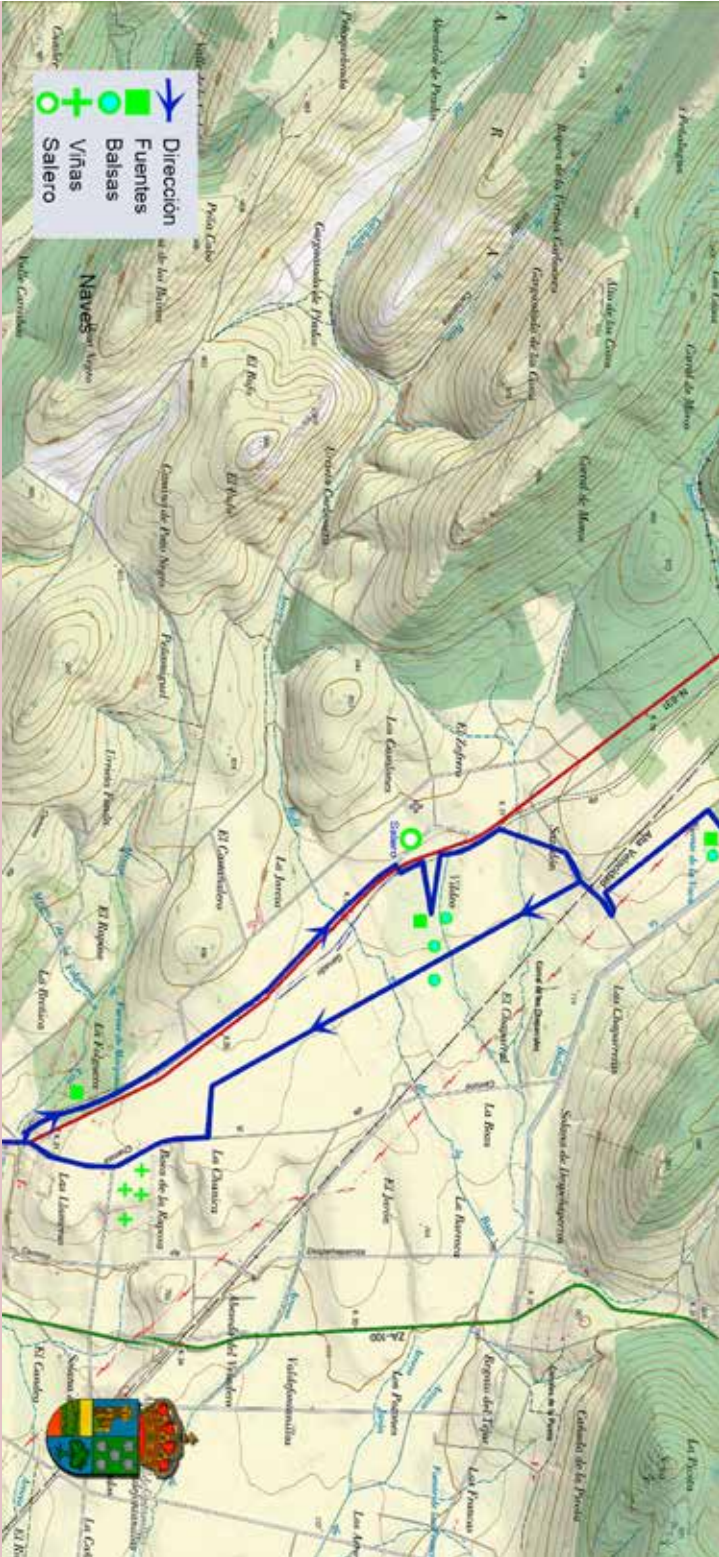

**Café - Bar**

**Palacio**

**Embutidos Ibéricos**

Venta de embutidos ibéricos - Miel de elaboración propia  
Palacio de Tábara

Plaza Mayor, 1 - 49140 Tábara (Zamora) - Tel. 980 592 028 - [embutidosibericos@gmail.com](mailto:embutidosibericos@gmail.com)

**Centro Turismo Rural**

**El Roble**

**Hotel - Restaurante**

C/ Prado, 3 - Tábara (Zamora)

Tel. reservas: 980 590 300 - [info@elroblerural.com](mailto:info@elroblerural.com)

**Moruno Alcazar Gato**

**Café - Bar**

**Scriptorium**

Plaza San Andrés, 8  
49140 Tábara (Zamora)

Tel. 980 59 02 93

Facebook: [Scriptorium Tábara](https://www.facebook.com/Scriptorium-Tábara)

**EL CARBAJALINO** DESDE 1810

**CARNICERÍA**

EL SOL, 8 - TÁBARA (ZAMORA)

TEL: 980 590 128 - FAX: 617 630 542

**LA TASCA**

de León Felipe

El Sol nº6  
49140 Tábara

605 040 050

**CARNICERÍA**

**CHARCUTERÍA**

**MANOLO**

**M**

Plaza Mayor, 12  
49140 Tábara (Zamora)

Tel.: 980 59 02 93  
Fax: 980 59 03 77  
Móvil: 656 93 03 91

**Pescuías**

C/ San Andrés, 22  
Zamora

Tel. 980 552 565

C/ Puebla, 13  
49540 Tábara (Zamora)

Tel. 980 590 010  
Móv. 676 878 030

**AR**

Alimentación Rústica

Ctra. Villacastín-Vigo, 8  
49140 Tábara

Tel.: 980 590 018

**Supermercado**

**COVIRAN**



**Tu Voz**

Tábara, Alba y Aliste

<https://tuvozdigital.com>

**Ayuntamiento de Tábara**

Textos: Eugenio Rosado Garrido  
Maquetación y Realización: Santiago Andrés Fresno  
Patrocina: Ayuntamiento de la Villa de Tábara

**Ayuntamiento de Tábara**

**Tu Voz**

Tábara, Alba y Aliste

<https://tuvozdigital.com>

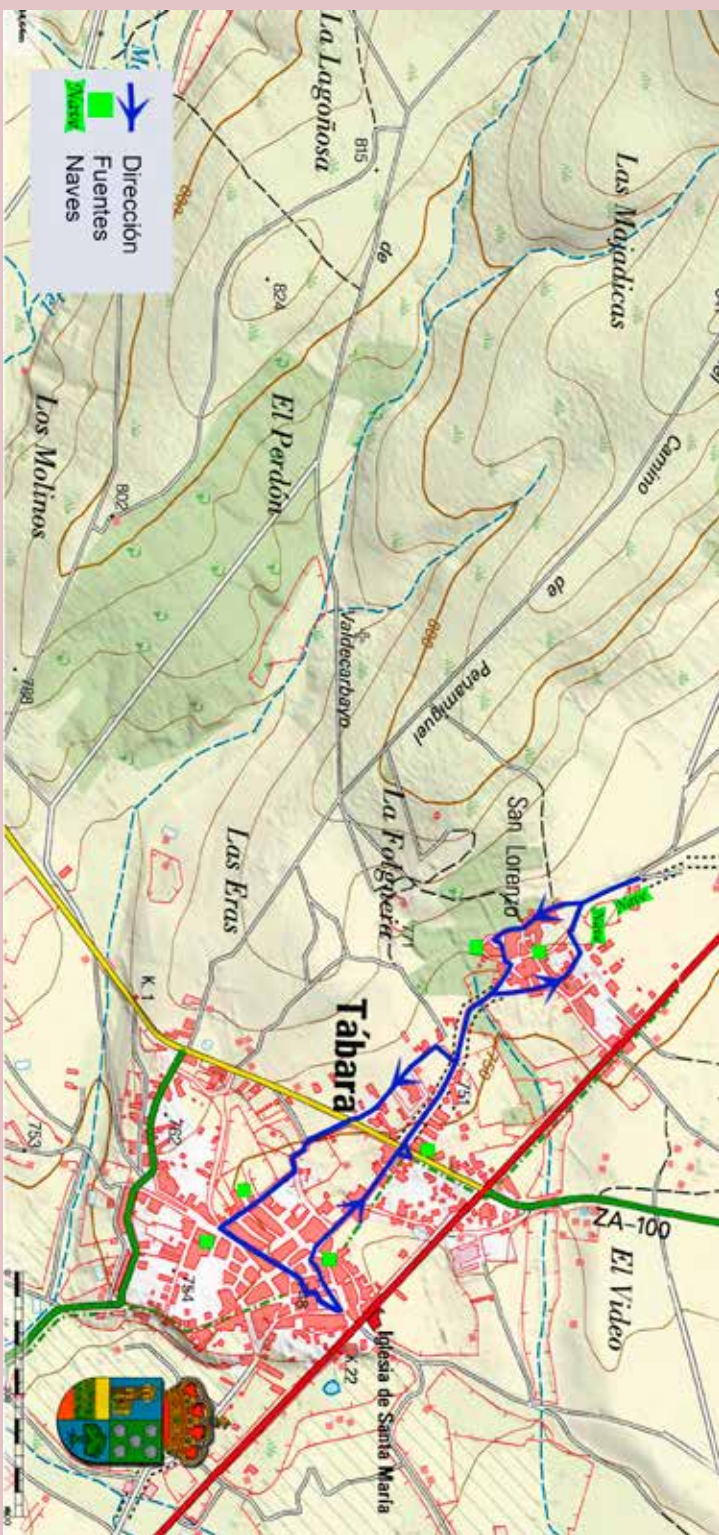

## DETALLES DEL ITINERARIO

Ida: 7,653 Km-Total recorrido 15,178 km -Tiempo establecido 3,48 horas Desnivel: 57,50 m

## DESCRIPCION DEL ITINERARIO

Comenzamos en la Plaza Mayor y por la calle Escribanos llegamos a la **Fuente de los Caños**. Por las calles de la Puebla y Capitán Cortés accedemos a la carretera de Riofrío, divisando al frente y derecha la **Fuente de las Escuelas**; la cruzamos y por la Avda. Brilat Galicia VII entramos en San Lorenzo, por la derecha tomamos la calle de S. Mames y llegamos a una plaza, en ella está la **Fuente de S. Lorenzo**. Continuamos por la Travesía Segunda de Riego hasta la calle Campo, giramos a la izquierda y por la calle de la Marquesa salimos de S. Lorenzo. Las tres fuentes son *Urbanas Tradicionales*.

Bajamos por el camino, que tiene unas naves ganaderas a la derecha y llegamos al arroyo de Urri, lo cruzamos dejando a la derecha la N-631; subiendo por un pista paralela a ella, nos plantamos en la "Folguera", donde veremos la **Fuente de la Marquesa**. Continuamos de frente por una vereda de ganado paralela a la carretera, y cuando se hace impracticable avanzamos por el arcén, hasta que por la derecha veamos el trazado de un camino; la cruzamos y proseguimos hasta llegar a una pradera, mirando a la derecha veremos la silueta de la **Fuente del Vildeo** en mitad de la pradera, hacia ella vamos; por bajo hay un depósito de agua. Estas fuentes son *Rurales Modernas*.

Subimos por la pradera y por camino que discurre paralelo a la carretera avanzamos hasta que a nuestra derecha veamos un puente sobre el AVE, al que nos dirigiremos atravesando parcelas de cultivo; nada más cruzarlo giramos a la izquierda para tomar un camino de concentración, lo seguimos hasta llegar a una alcantarilla situada antes de que el tendido eléctrico lo cruce; aquí, por la derecha, nos salimos del camino y por la linde de la parcela de monte y de la parcela de cultivo, descendemos hasta que a nuestra derecha aparezca la emblemática **Fuente de la Vaca**, bajo ella hay una balsa-abrevadero. Esta fuente es *Rural Rústica*.

Regresamos por donde hemos venido, pero después de cruzar el puente sobre el AVE, por la izquierda tomamos un recto y largo camino de concentración; hacia su mitad, a derecha e izquierda encontraremos sendas balsas-abrevaderos. Al final de la recta el camino gira a la izquierda y empalma con otro, estamos en la **Zona de Viñas**. Desde el empalme, por la derecha descendemos hasta la N-631; cruzamos ésta y el arroyo de Urri y por el camino ascendemos hasta la entrada de S. Lorenzo. De frente, por la calle Travesía de la Iglesia, que cuenta con una casa de 1851, llegamos a las ruinas de una iglesia,

giramos a la izquierda y al poco de tomar la calle de la Iglesia, a la derecha veremos la **Fuente Vieja de San Lorenzo**.

Avanzando confluyamos con la calle de la Marquesa, por la derecha vamos a la entrada de S. Lorenzo, estamos en la Avda. Brilat Galicia VII, la seguimos hasta la primera bocacalle a la derecha, entramos en la calle de la Viña; cruzamos la carretera de Riofrío y después de giros a izquierda y derecha llegamos al camino de Riofrío; viramos a la derecha y estaremos en calle del Soto, avanzamos hasta que a la derecha salga una callejuela que nos lleva a la **Fuente del Soto**. Las dos últimas fuentes son *Urbanas Rústicas*.

Por la calle del Soto subimos a la calle de la Cañada, de frente encontramos la **Fuente de la Cañada**, que es Urbana Tradicional. Por la izquierda descendemos hasta la Plaza Mayor, donde finaliza la Ruta Temática I: "Las Fuentes y las Viñas".

